

SENDERO DE LAS TRINCHERAS Y MIRADORES



vive!

Somontano
guara

CASTEJÓN DEL PUENTE



Castejón del Puente
 1,35 h
 170 m
 4,8

Esta ruta permite conocer el entorno de Castejón del Puente, ofreciendo panorámicas del paisaje y una experiencia de acercamiento al patrimonio y la memoria histórica. Comienza en la rotonda de acceso a la localidad y se dirige hacia las trincheras de la Guerra Civil pertenecientes a la Línea del Cinca. Tras su visita se alcanza un mirador con vistas a los Pirineos, la Sierra de Guara y el valle del Cinca. El recorrido continúa descendiendo por un sendero hasta enlazar con la antigua calzada romana Ilerda-Osca y continúa hacia el singular conjunto formado por el aljibe y la ermita de la Virgen de la Bella.

SENTIER DES TRANCHÉES ET POINTS DE VUE

Cet itinéraire permet de découvrir les environs de Castejón del Puente, avec de larges panoramas et une expérience de rapprochement avec le patrimoine et la mémoire historique. Il débute au rond-point d'entrée du village et se dirige vers les tranchées de la guerre civile qui faisaient partie de la Ligne du Cinca. Après cette visite, on atteint un belvédère offrant des vues sur les Pyrénées, la Sierra de Guara et la vallée du Cinca. Le parcours descend ensuite par un sentier jusqu'à rejoindre l'ancienne chaussée romaine Ilerda-Osca, pour continuer vers l'ensemble singulier formé par la citerne et l'ermitage de la Vierge de la Bella.

TRAIL OF THE TRENCHES AND VIEWPOINTS

This route lets visitors explore the surroundings of Castejón del Puente, offering wide views of the landscape and a chance to connect with local heritage and historical memory. It starts at the roundabout that gives access to the village and heads toward the Civil War trenches of the Cinca Line. After visiting the site, the trail reaches a viewpoint overlooking the Pyrenees, the Sierra de Guara, and the Cinca Valley. The walk then descends along a footpath until it meets the former roman road Ilerda-Osca, and continues toward the striking ensemble formed by the cistern and the heritage of Our Lady of La Bella.

MIDE

Método de Información de Excursiones (1-5)

Système MIDE (Méthode d'information d'excursions (1-5) / MIDE system (Method of Information of Excursions (1-5))

| | | | | |
|--|----------|---------------------------------|----------------------------------|---------------------------------------|
| | 3 | Severidad del medio natural | Difficulté et risque du milieu | Severity and risks of the environment |
| | 2 | Orientación en el itinerario | Orientation pendant l'itinéraire | Orientation of the itinerary |
| | 2 | Dificultad en el desplazamiento | Difficulté dans la progression | Difficulty in moving around |
| | 2 | Cantidad de esfuerzo necesario | Quantité d'efforts nécessaires | Level of effort required |

PERFIL / PROFIL / PROFILE

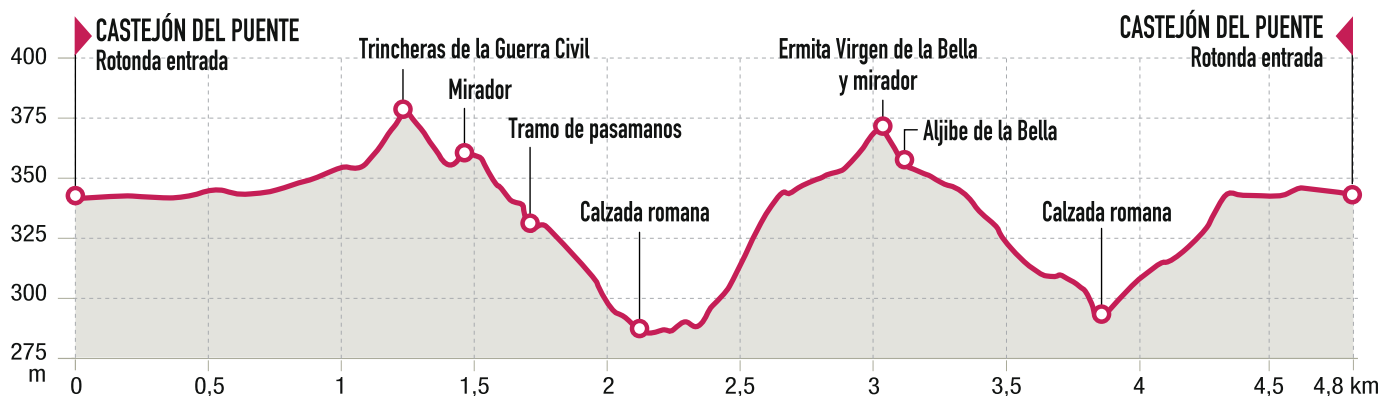

SENDERO DE LAS TRINCHERAS Y MIRADORES

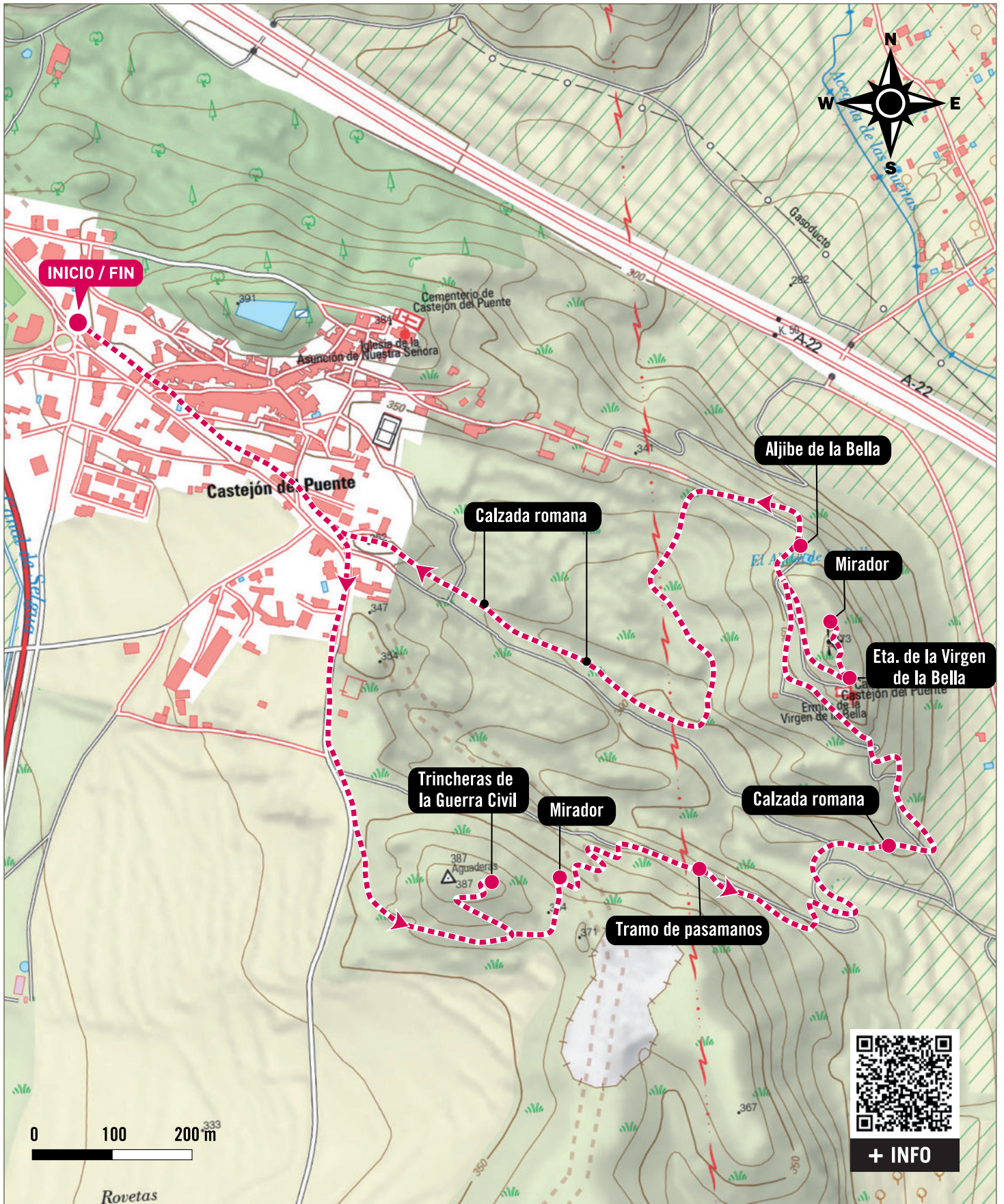

© Instituto Geográfico Nacional de España